

Dokumentation

Anleitung Export aus Sigmasys Software

Version 0.01

Stand 16.08.2016

Exportieren der Dateien:

1. Laden des Projekts
2. Klicken auf Anlage und dann auf Exportieren

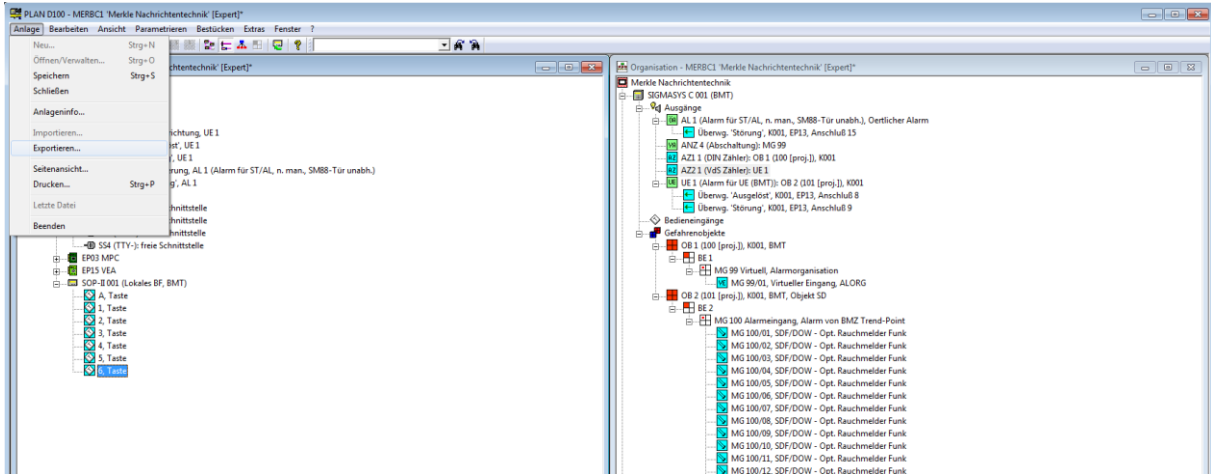

3. Auswählen des Formats „ASCII mit Trennzeichen (Tabulator)“ und dann „Erzeugen“

